

CUADRO DE SUPERFICIES		
SITUACIÓN ACTUAL		
LOTE	SUPERFICIE BRUTA (m2)	SUPERFICIE NETO (m2)
Parcela N° 21, del Proyecto de Parcelación Casas Grandes, Ubicado en la Comuna y Provincia de Cúrico.	106.700,00 m2	106.700,00 m2
SUPERFICIE TOTAL	106.700,00 m2 (10,67000 Ha)	106.700,00 m2 (10,67000 Ha)

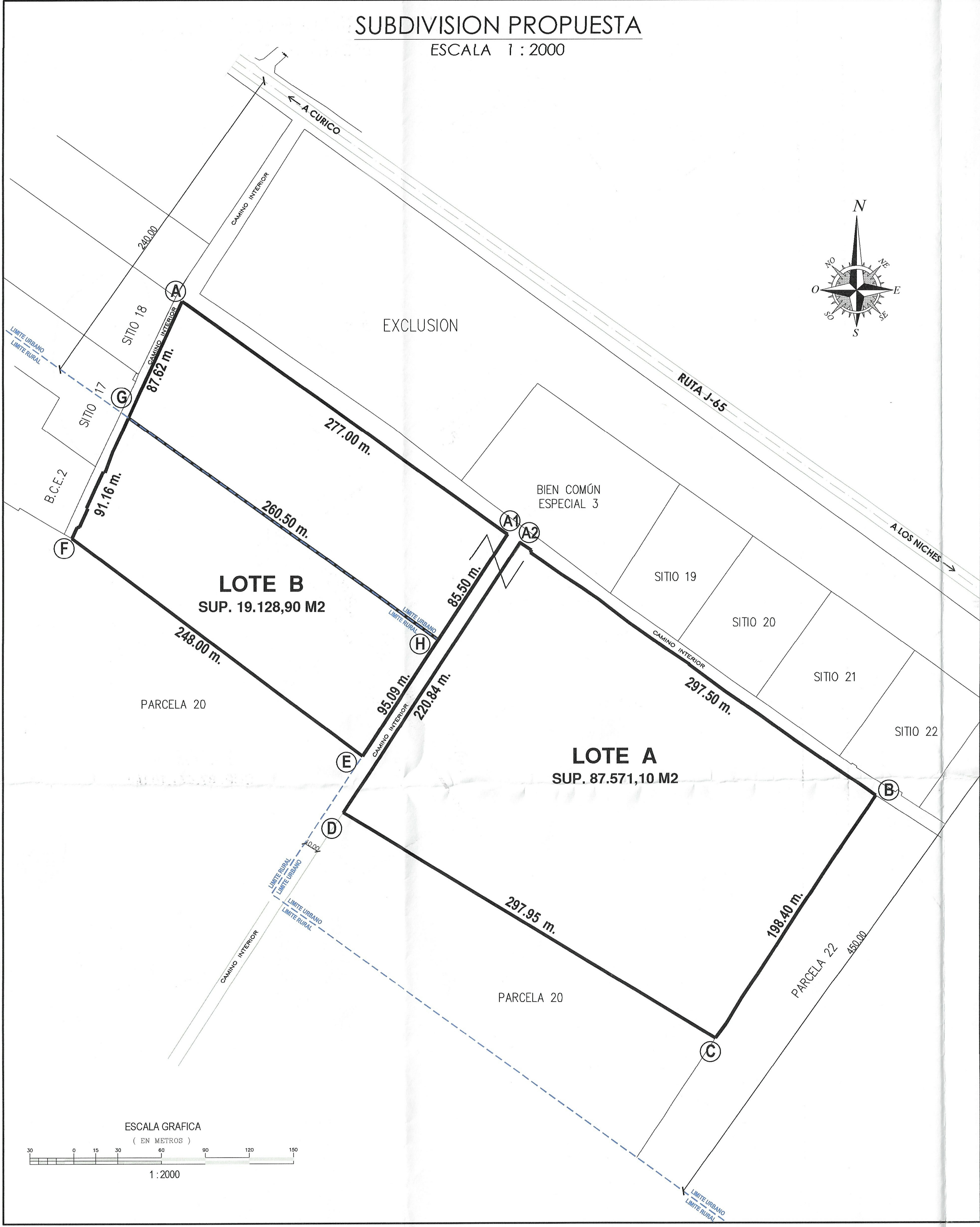

CUADRO DE SUPERFICIES		
SUBDIVISION PROPUESTA		
LOTE	POLIGONO	SUPERFICIE NETO (m2)
LOTE A (URBANO)	A-A1-H-G-A A2-B-C-D-A2	87.571,10 m2 (8,757110 Ha)
LOTE B (RURAL)	E-F-G-H-E	19.128,90 m2 (1,912890 Ha)
SUPERFICIE TOTAL		106.700,00 m2 (10,670000 Ha)

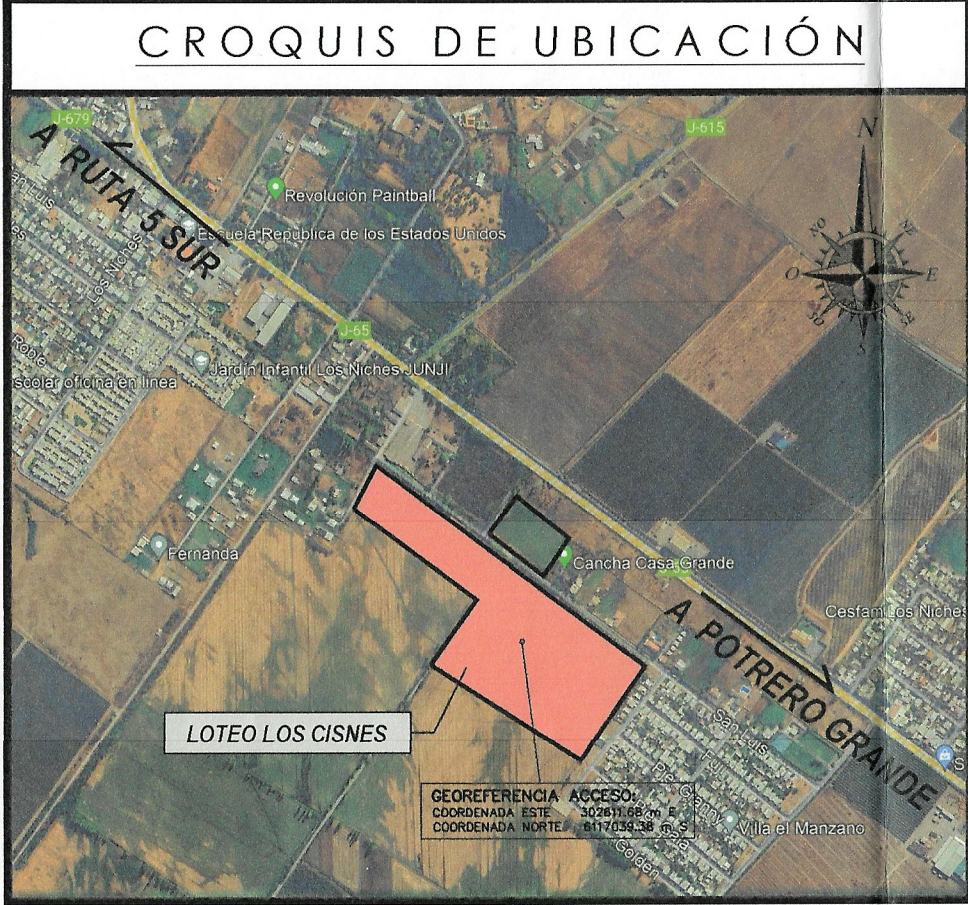

CERTIFICO que el presente plano es copia, del agregado bajo el N° 1293 y corresponde a la inscripción de Fojas 4371, N° 4172 del Registro de Propiedad del año 2024. Cúrico, 02/09/2025.



PROYECTO :
SUBDIVISIÓN PREDIAL
Parcela N° 21, del Proyecto de Parcelación Casas Grandes, Ubicado en la Comuna y Provincia de Cúrico.

DIRECCIÓN : CASAS GRANDES, LOS NICHES, COMUNA DE CÚRICO.
COMUNA : CÚRICO ROL : 551-45
PROVINCIA : CÚRICO REGION : DEL MAULE

ORIGEN INFORMACION TOPOGRAFICA:
GPS MARCA TRIMBLE Mod. EPOCH 50 GNSS DOBLE FRECUENCIA
SISTEMA DE AUTOPOSICIONAMIENTO RTK

LUIS ENRIQUE ORELLANA VERGARA
ARQUITECTO
RUT: 14.515.657-2
lorellana@cruvevoailes.cl

CONSTRUCTORA NUEVOS AIRES S.A.
RUT: 76.081.795-3
REP. LEGAL : FERNANDO ANTONIO RETANAL RODRÍGUEZ
RUT: 11.894.147-0

NOMBRE DEL PREDIO: PARCELA N° 21, DEL PROYECTO DE PARCELACIÓN CASAS GRANDES, UBICADO EN LA COMUNA Y PROVINCIA DE CÚRICO.

GEOREFERENCIA ACCESO: COORDENADA ESTE 302611,68 m E
COORDENADA NORTE 6117039,38 m S

REGISTRO DE INSCRIPCIÓN: FOJAS 4371 VUELTA NUMERO 4172 DEL AÑO 2024 DEL CBR DE CÚRICO

DIBUJO : F.L.P. / E.C.T. TAMAÑO HOJA : A1

CONTENIDO :
Planta General Terreno Situación Actual y Planta Subdivisión Propuesta, Cuadros de Superficies.

LAMINA 1 DE 1
FECHA : JUNIO 2025
REVISIÓN :

CERTIFICACIÓN :
El presente plano es copia, del agregado bajo el N° 1293 y corresponde a la inscripción de Fojas 4371, N° 4172 del Registro de Propiedad del año 2024. Cúrico, 02/09/2025.

JEFE DE OFICINA, SECTOR CÚRICO, REGION DEL MAULE.
Certificado N° 1162 de 16 JUN 2025
En Cúrico, a 16 JUN 2025
Está Certificación se invalidará automáticamente si el plano se presenta enmendado.